



# SAMT

SOCIEDAD ARGENTINA DE MEDICINA  
DEL TRABAJO Y SALUD OCUPACIONAL

**Dr. Gabriel Oscar Fernández**

**Presidente**



# SAMT

SOCIEDAD ARGENTINA DE MEDICINA  
DEL TRABAJO Y SALUD OCUPACIONAL

# ACSAI



# ARGENTINA



# **Cultura preventiva laboral de las adicciones.**

PREVENCION DEL ALCOHOLISMO EN LAS EMPRESAS

Dr. Gabriel O. Fernandez

[www.aaspri.com.ar](http://www.aaspri.com.ar)



PREVENCIÓN DEL ALCOHOLISMO EN LAS EMPRESAS

[www.aaspri.com.ar](http://www.aaspri.com.ar)

**Dr. Gabriel Oscar Fernández**

**Presidente**



# SAMT

SOCIEDAD ARGENTINA DE MEDICINA  
DEL TRABAJO Y SALUD OCUPACIONAL

[www.samt.com.ar](http://www.samt.com.ar)

**Dr. Gabriel Oscar Fernández**

**Presidente**

## Puntos a considerar.

¿QUÉ SUCEDE CON EL ALCOHOL EN EL CUERPO DEL TRABAJADOR?  
El alcohol es el agente agresor en un contexto dado.

FARMACOCINÉTICA

FARMACODINÁMIA

PLANTEO DE DIFERENTES ECENARIOS.

ABORDAJE EMPRESARIAL.

**VIAS DE ESTRADA**





# HUÉSPED SUSCEPTIBLE

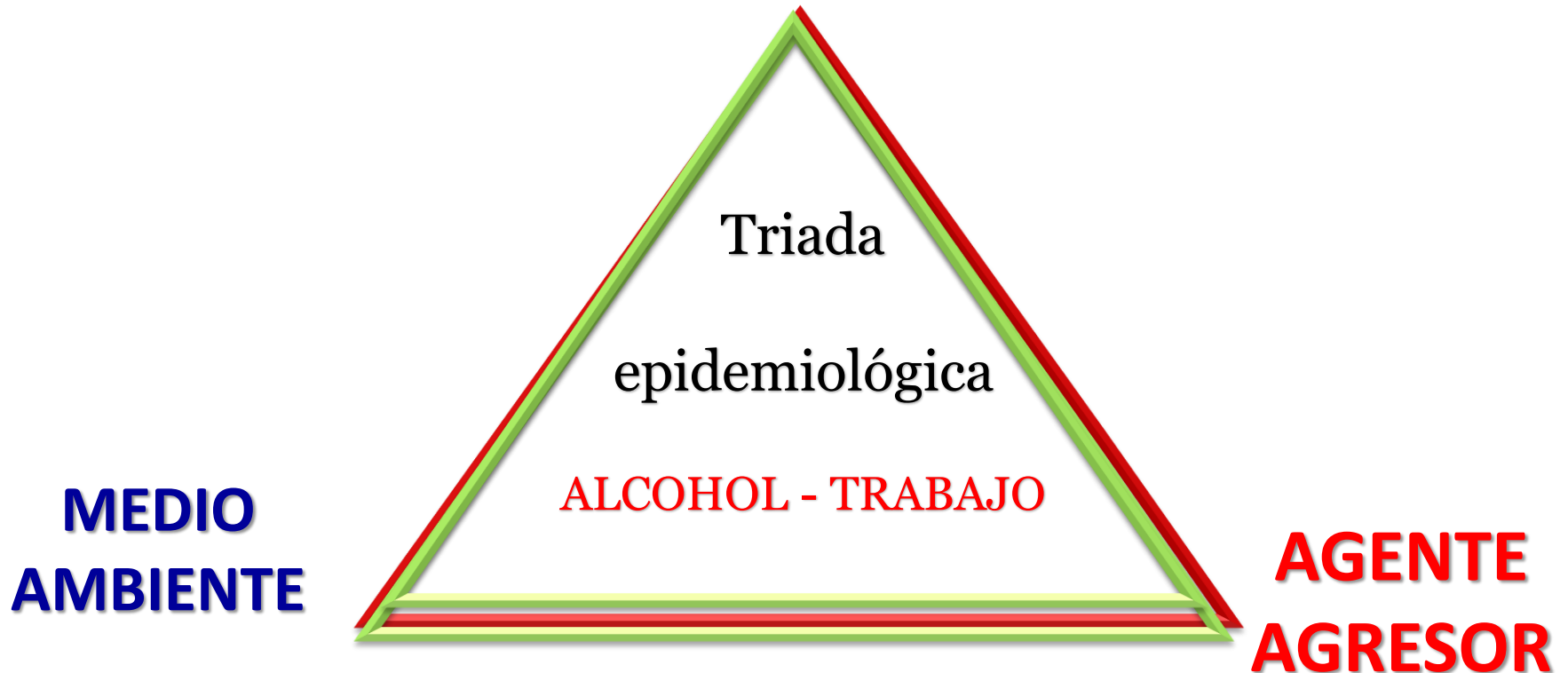





“El enfoque de la salud debe ser sistemático.

Debe abordando todo el ciclo vital de la persona, **de la Familia**, de la comunidad como así también del entorno **Laboral** y ambiental.”

MODIFICADO DEL CODIGO DE ÉTICA PARA EL EQUIPO DE SALUD  
PROLOGO PAGINA 23.

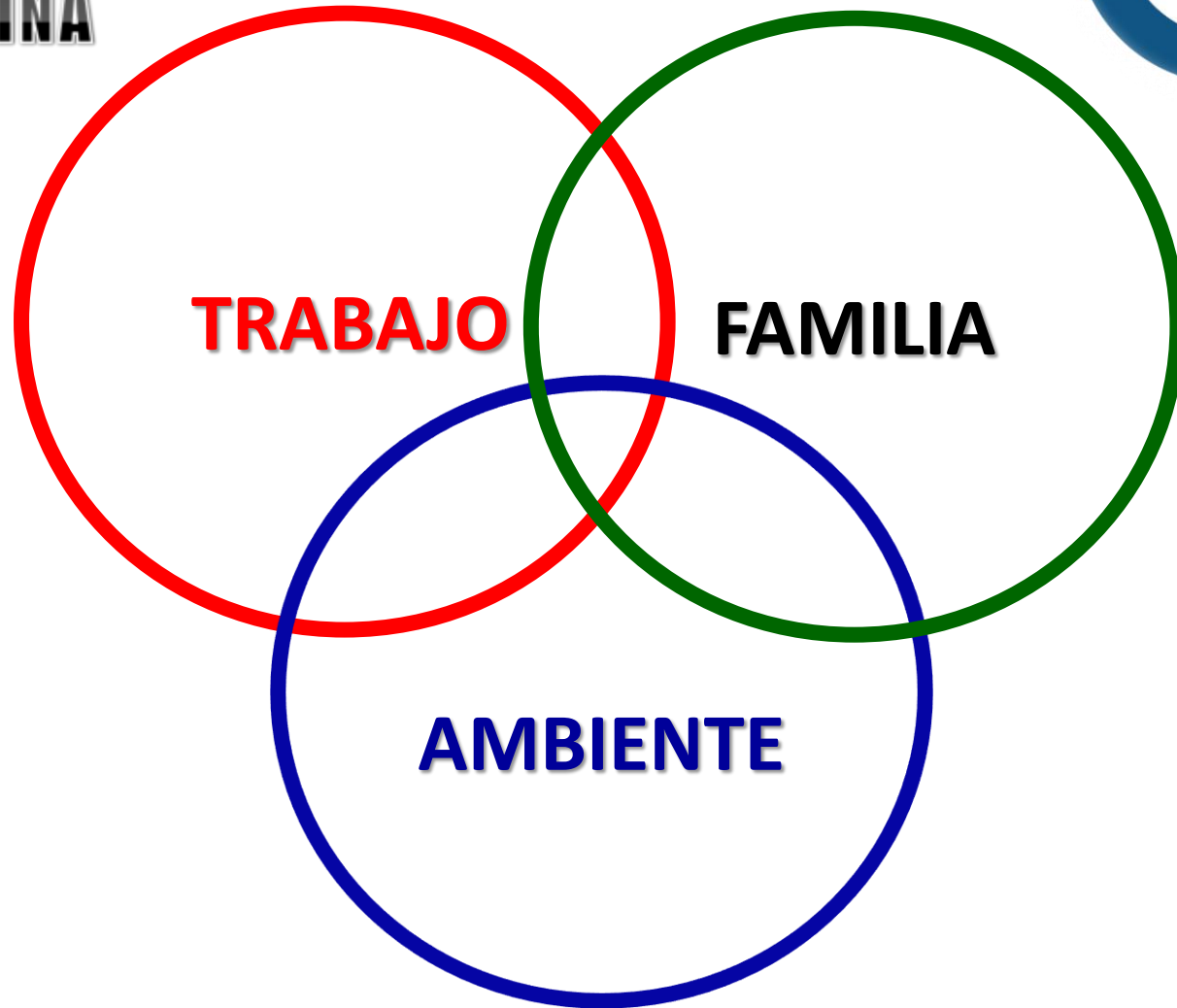



**CONSECUENCIAS  
DE  
LAS PATOLOGIAS  
LABORALES.**

**PROPIAS**

**DEL**

**TRABAJO**

**PREVENTIVA**

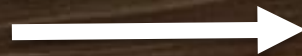

**SE ANTICIPA AL DAÑO O LESION.**

**SOCIAL**



**NO ES ASISTENCIAL**

**INTERDISCIPLINARIA**



**OTRAS ESPEC. MEDICAS**

**OTROS PROFESIONALES**

**ALCOHOLISMO**

**LA CULTURA DE  
PREVENCIÓN  
LABORAL EVITA:**

**COMPLICACIONES**

**FISIOLÓGICAS**

**ECONOMICAS.**

**PSICOLÓGICAS.**

**SOCIALES.**

# MEDICINA DEL TRABAJO

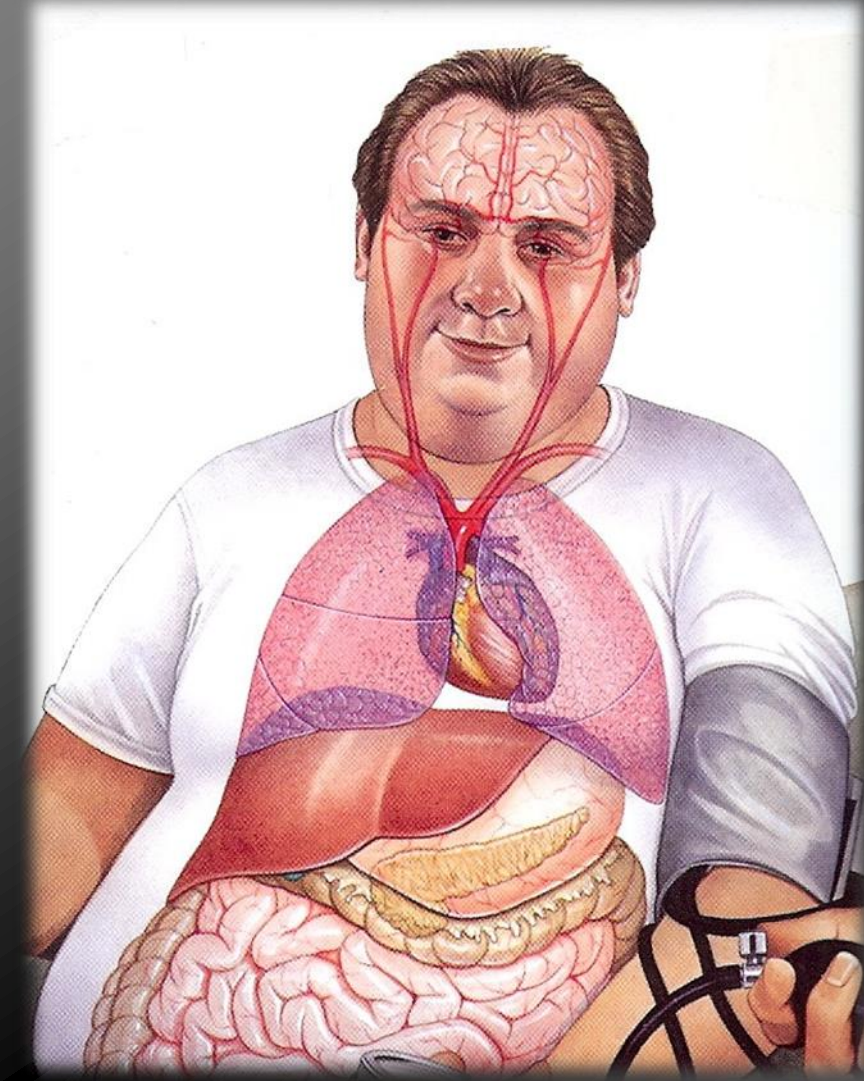

**ALCOHOLISMO**

**EFFECTOS**

**CEREBRALES**

**CARDIOVASCULARES**

**PULMONARES.**

**HEPATICOS Y RENALES**



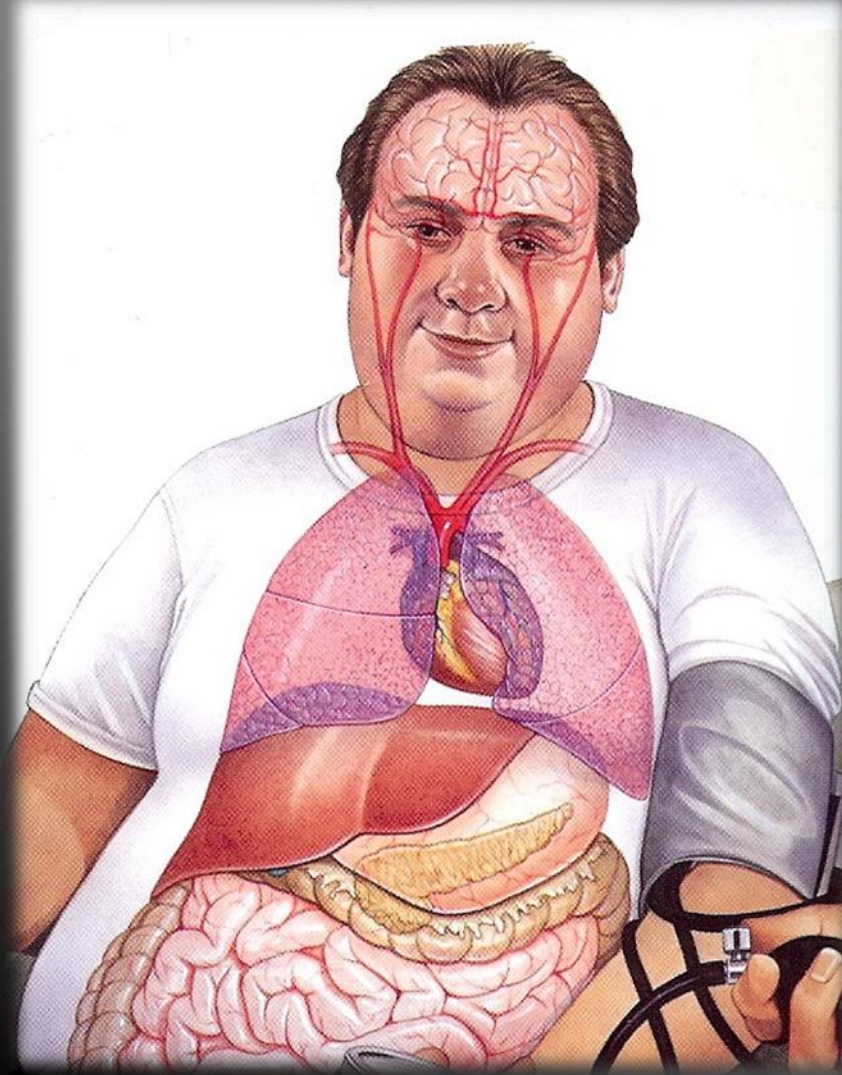

## EFECTOS

- Hipertensión arterial
- Alteraciones del sueño
- Gastritis
- Agresividad
- Úlcera gastroduodenal
- Depresión
- Cirrosis hepática



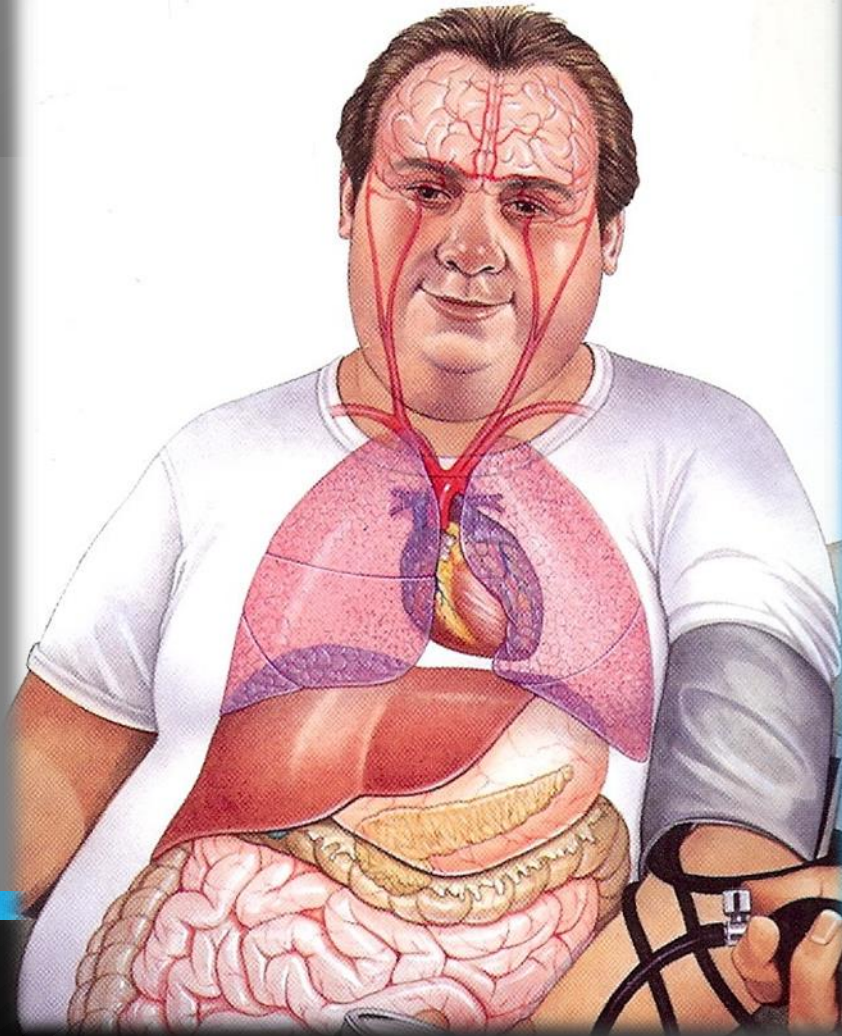

## EFFECTOS

- Disfunciones sexuales
- Cardiopatías
- Deterioro cognitivo
- Encefalopatías
- Demencia
- Cáncer
- Psicosis

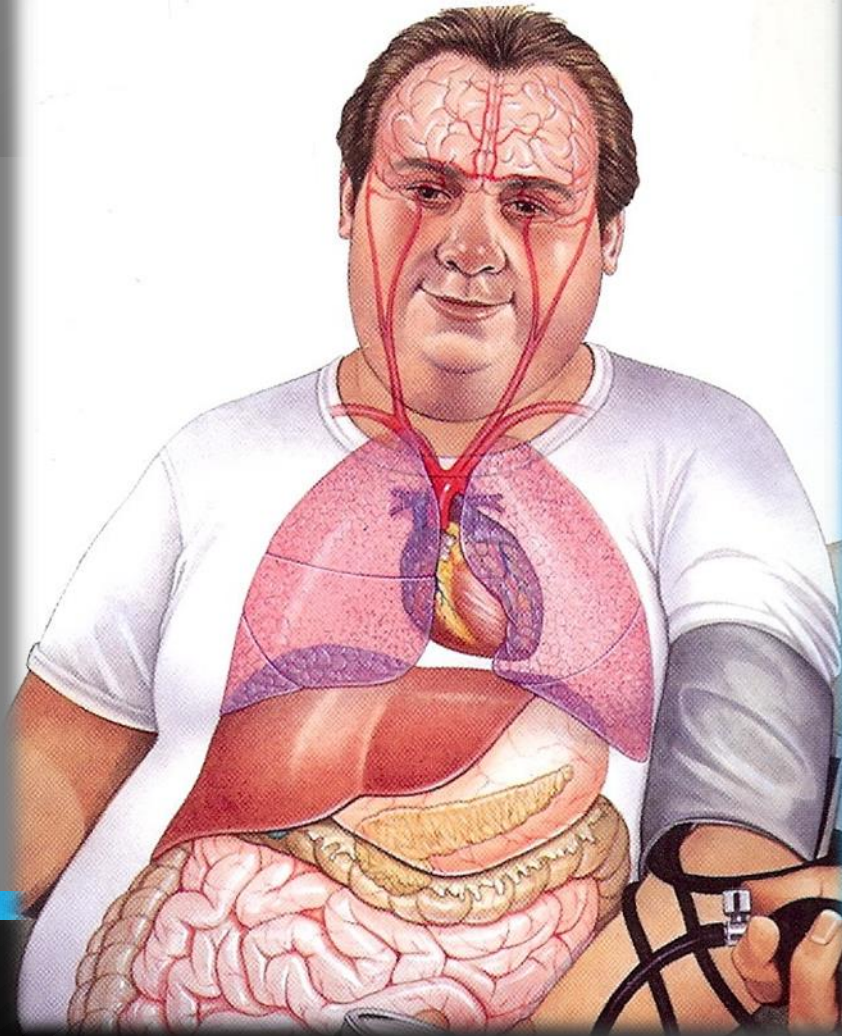

**EFFECTOS**

Paro respiratorio.

Paro  
cardiorespiratorio.

**FACTORES  
INFLUYENTES  
EN EL ALCOHOLISMO**

**BIOLÓGICOS.**

**PSICOLÓGICOS.**

**SOCIALES.**

**CULTURALES.**

**ASPECTOS DE FE.**





Dependiendo del lugar desde donde se realice este abordaje, existen diferentes planos que actúan permanentemente.



POLITICAS

PROGRAMAS

**PROSEDIMIENTOS**

LEY 19587 DEC. 351/79 RESOL. SRT...905/15

**ENFERMEDADES  
INCULPABLES.**

**Art. 208  
en adelante  
de la LCT.**

**ACCIDENTES  
y  
ENFERMEDADES  
DEL TRABAJO.**

**LEY 24557 y otras  
DECRETOS.  
REGLAMENTARIOS.  
RESOLUCIONES.**

ACCIDENTES DE TRABAJO.  
ENFERMEDADES PROFESIONALES.  
ENFERMEDADES INCULPABLES.

EVALUANDO LOS RIESGOS.  
EVALUANDO LOS PUESTOS DE TRABAJO.  
EVALUANDO AL TRABAJADOR.

**CyMAT**

**CyMAV**



E  
N  
F  
E  
R  
M  
E  
D  
A  
D

# RELACIÓN CAUSALIDAD

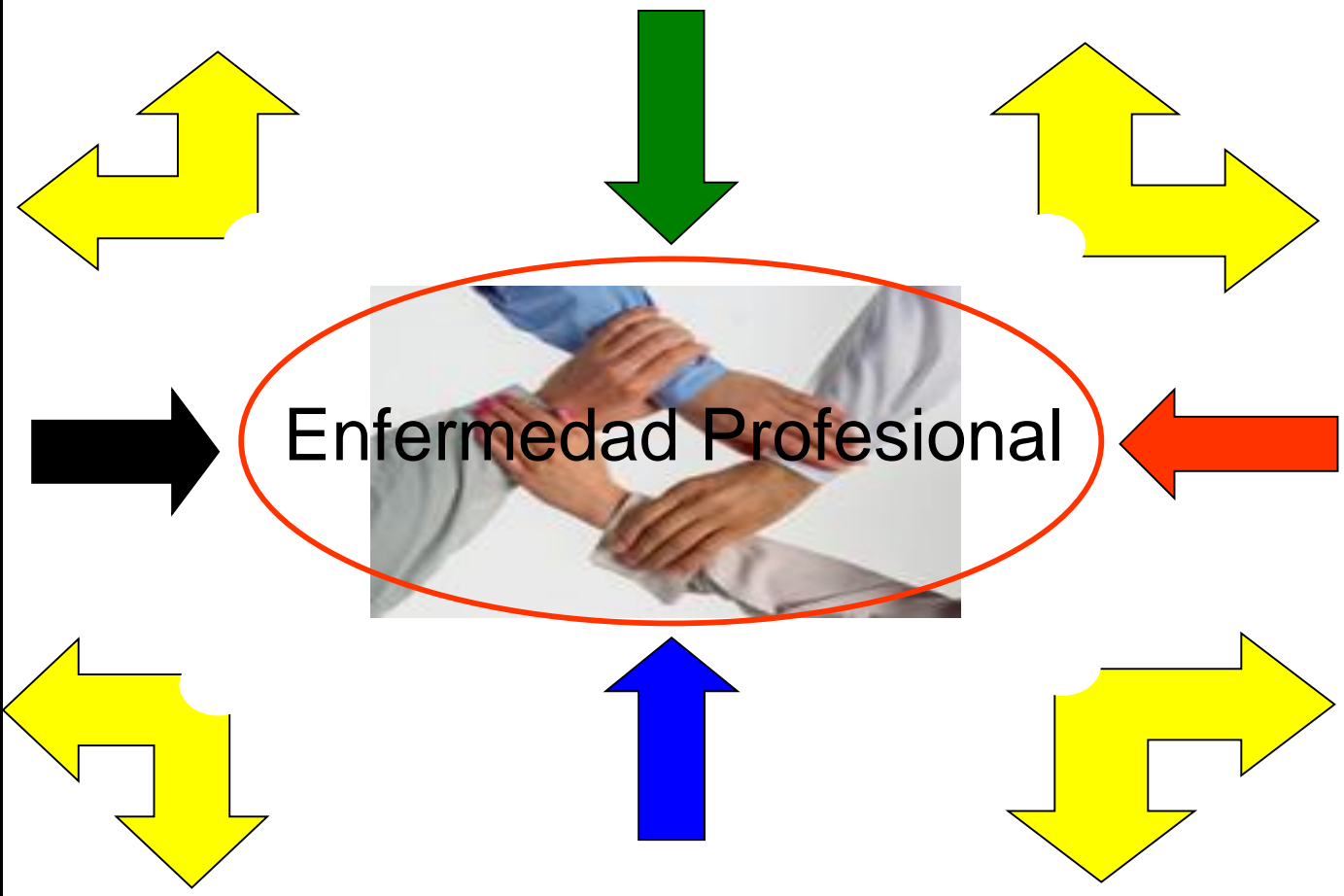

A  
G  
E  
N  
T  
E

# EXPOSICIÓN



El lugar donde se trabaja.

El lugar donde se vive y entorno



Abordar la problemática de la persona con alcoholismo demanda conocer el rol, la estructura, la dinámica DEL PUESTO DE TRABAJO y las CyMAT como las CyMAV del empleado.



**FISIOLÓGICOS.**

**CULTURALES.**

**RELIGIOSOS.**

**DEL COMPORTAMIENTO.**

**CONDICIONES DEL SITIO Y ERGONOMIA DE TRABAJO.**

**En el diseño de los puestos de trabajo deben tenerse en cuenta programas de prevención y promoción de la salud en el ámbito laboral.**



EL SER MAS  
HERMOSO.  
MAS DEPENDIENTE  
DE SU MAMÁ ES  
DIGNO DE TODOS  
LOS DERECHOS.





**PLACENTA**





**BINOMIO MADRE FETO**



## RIESGOS TERATÓGENOS

CUALQUIER ELEMENTO O AGENTE

AMOMALIAS CONGENITAS.

### AGENTES

SUSTANCIAS  
QUÍMICAS

MEDICAMENTOS  
ALCOHOL -DROGAS

FÍSICOS

RADIACIONES  
TEMPERATURA

BIOLÓGICOS

VIRUS-BACTERIAS  
PARÁSITOS





## **PREVENCIÓN LABORAL EN ADICCIONES**

**SOCIEDAD ARGENTINA DE MEDICINA DEL TRABAJO  
Y SALUD OCUPACIONAL**

**CENTRO ARGENTINO DE PREVENCIÓN LABORAL DE ADICCIONES.**

**PREVENCIÓN LABORAL DE ALCOHOLISMO**

**DROGAS-ALCOHOL TRABAJO Y EMBARAZO**

**ASOCIACION CRISTIANA DE LA SALUD INTERNACIONAL**



[www.aaspri.com.ar](http://www.aaspri.com.ar)

**MUCHAS  
GRACIAS**

[seguridadmedicinadeltrabajo@gmail.com](mailto:seguridadmedicinadeltrabajo@gmail.com)